

STANOWISKO POWIAŃ
w Janowie Lubelskim
ul. Zamorskiego 55

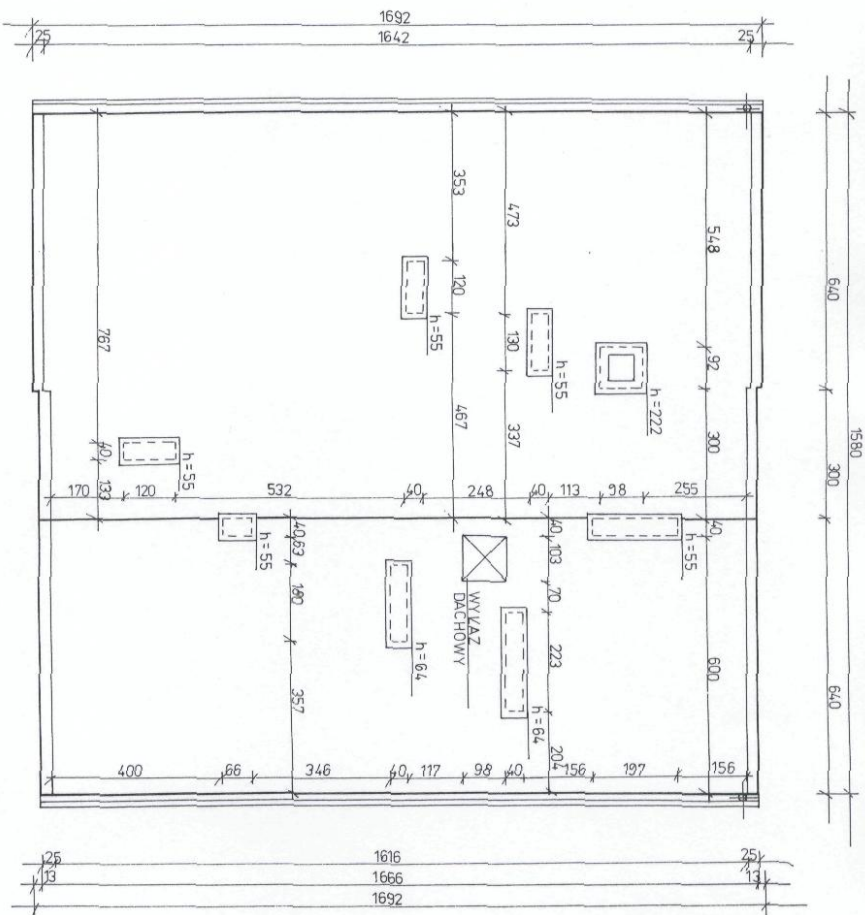

ISTNIEJĄCY RZUT DACHU 1:100

Obiekt:	przebudowa dachu na budynek	Skala	1:100
Adres:	Wieżkowiska Drugie, Modliborzycze	Data	02.08.2010 r
Przedmiot rys.:	istniejący rzut dachu	Nr upr.	83/Tbg/86 83/Tbg/92
Projektował:	Zygmunt Zaba	Specjalność:	archit. konstr. - budowlana

Zygmunt Zaba
ul. Wesoła 10, 20-000 Janów Lubelski
tel. 81 733 10 10
e-mail: z.zaba@wp.pl
NIP 781-910-123-45
NIP 781-910-123-45
NIP 781-910-123-45

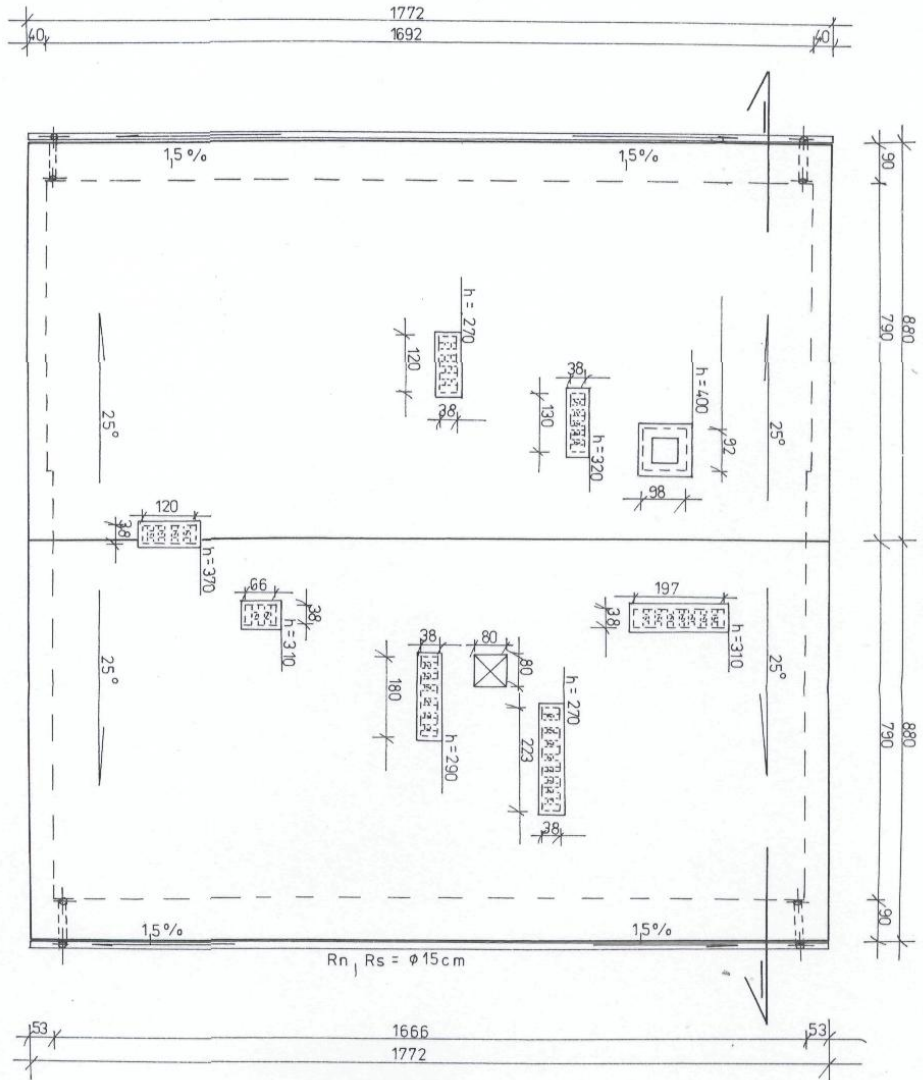

RZUT DACHU 1 : 100

Obiekt:	przebudowa dachu na budynku	Nr rys.:	1945
	Ośrodka Zdrowia	Skala:	1:100
Adres:	Wierzbowa Dąbki, Modliborzycze	Data:	02.08.2010 r
Przedmiot rys.:	rzut dachu	Nr upr.:	83/Tbg/86
Projektował:	Zygmunt Zaba	83/Tbg/92	
		Specjalność:	archit.

Zygmunt Zaba
 Urządzenie budowlane i inżynieria
 robotarstwo budowlane Nr 57/75-53
 60-100 Wrocław, ul. Świdnicka 10
 w specjalności: architektura
 budowlana i inżynieria
 budowlana nr 14/1992-1/1992

STACJA POWIATOWA
 w Janowie Lubelskim
 ul. Zamoyckiego 59

BIUROSTWO PROJEKTOWE
w Janowie Lubelskim
ul. Zamysłowska 59

1. MURLATA 12 x 12 cm
2. PŁATEW 12 x 18 cm
3. PODWALINA 12 x 12 cm
4. KROKIEW 8 x 16 cm
5. KLESZCZ 5 x 14 cm
6. SUŁPEK 12 x 12 cm
7. MIECZ 10 x 10 cm
8. WYMIAN 5 x 14 cm

A	
	blacha powlekana o profilu trójkątnym
	łaty 3,8 x 5,0 cm z tarcicy nasyczonej
	kontrłaty 2,5 x 5,0 cm z tarcicy nasyczonej
	folia dachowa FWK paroprzepuszczalna
	krokwie 8 x 16 cm z tarcicy nasyczonej

B	
	wetna mineralna grubości 15 cm
	pokrycie dachu – papa na lepiku
	gładź cementowa grubości 3 - 4 cm
	istniejący stropodach
	tynk na stropie

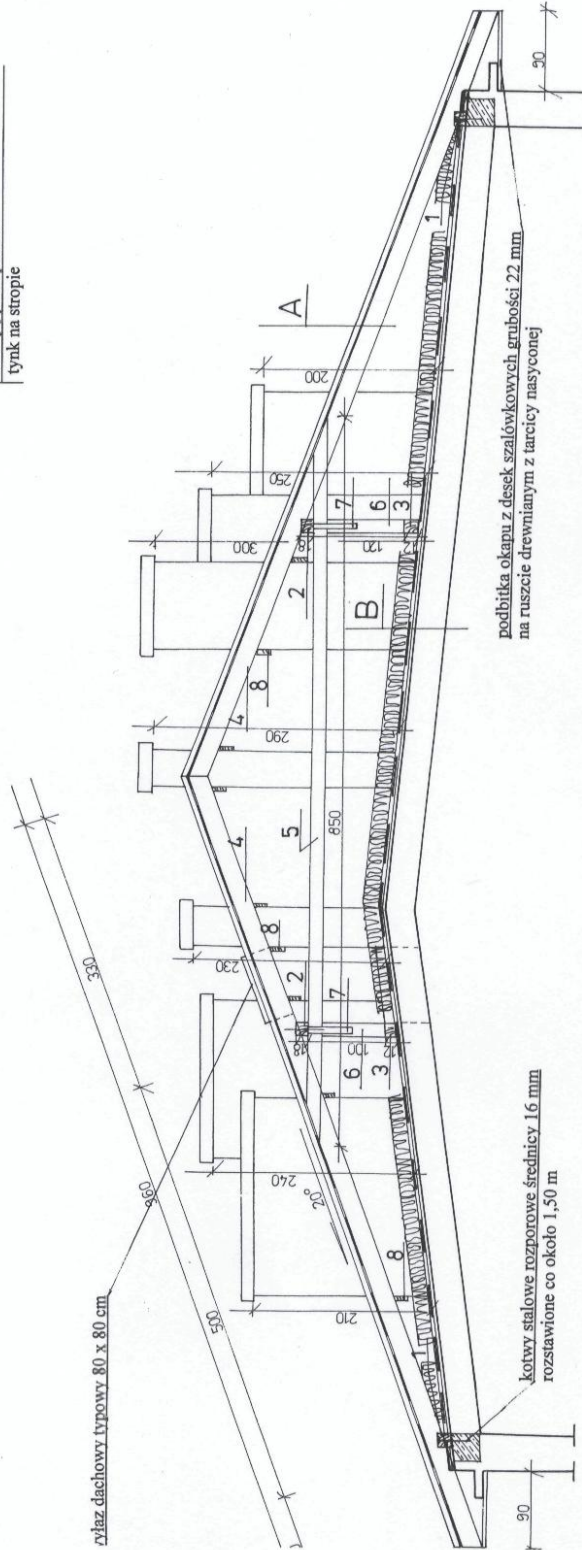

Obiekt: przebudowa dachu na budynku Ośrodka Zdrowia	Nr rys. 4
Adres: Wierzechowska Drugie, Modliborzycze	Skala 1:50
Przedmiot rys. przekrój I-I	Data 02.08.2010 r
Projektował: Zygmunt Żaba	Nr upr. 83/Tbg/86
Specjalność: archit.	Nr upr. 83/Tbg/92
konstruk. - budowlana	

PRZEKRÓJ I-I 1:50

ELEWACJE ISTNIEJĄCE 1:100

STUDIO ARCHITECTURALNE
W Janowie Lubelskim
ul. Zamoyjskiego 59



WSCHODNIA

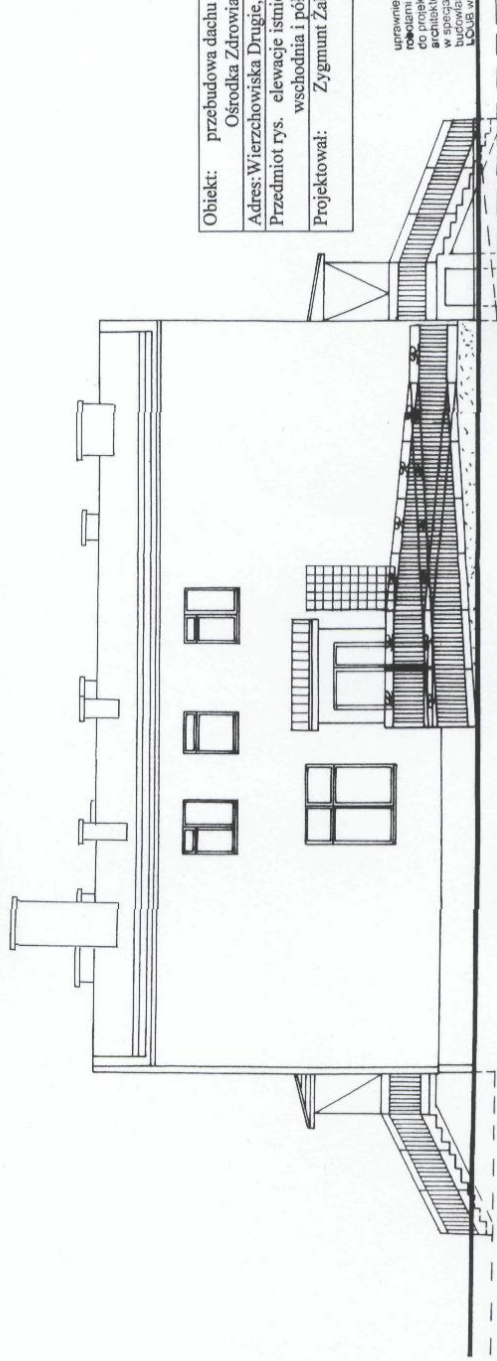

Obiekt: przebudowa dachu na budynku Ośrodek Zdrowia	Nr rys. 6
Adres: Wierchowiska Druge, Modliborzycze	Skala 1: 100
Przedmiot rys. elewacje istniejące wschodnia i północna	Data 02.08.2010 r
Projektował: Zygmunt Żaba	Nr upr. 83/Tbg/86
	Specjalność: archit. konstruk. - budowlana

Zygmunt Żaba
uprawnienia budowlane do projektowania
roboót konstrukcyjnych w zakresie
architektonicznym, w tym w zakresie
w specjalności: architektura
budowlana, konstrukcyjna, techniczna
Lublin, ul. Zamoyjskiego 59

ELEWACJA ZACHODNIA 1:100

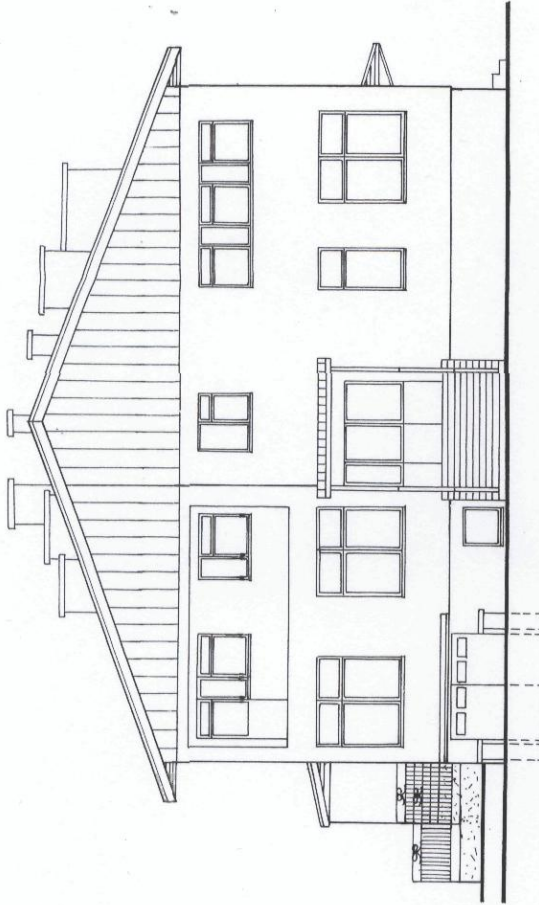

Biuro Projektowe
 w Janowie Lubelskim
 ul. Zamoyckiego 59

ELEWACJA POŁUDNIOWA 1:100

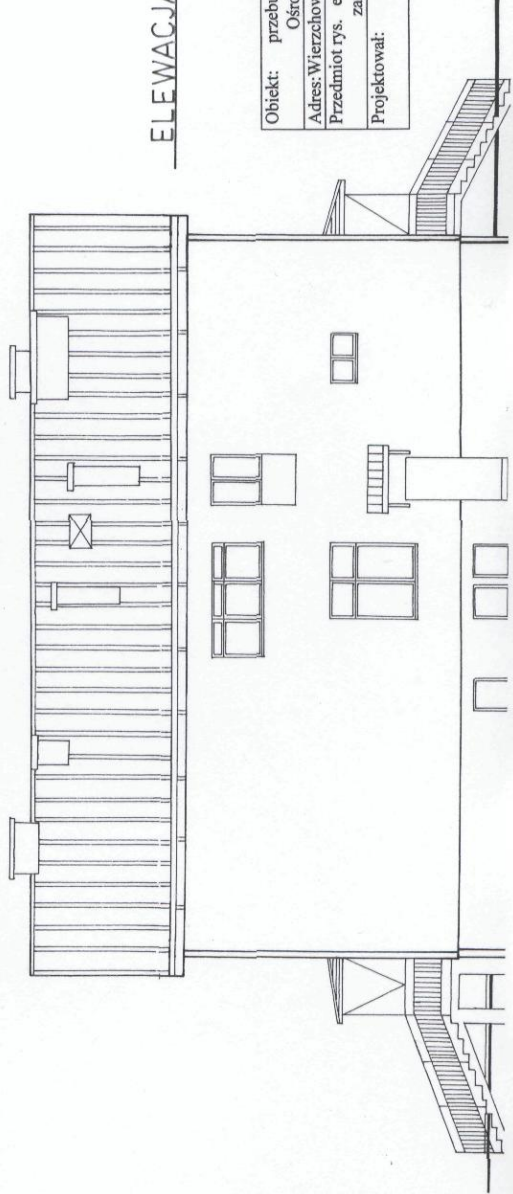

Obiekt: przebudowa dachu na budynku Ośrodka Zdrowia	Nr rys. 7
Adres: Wierchowska Drugie, Modliborzyc	Skala 1: 100
Przedmiot rys. elewacje projektowane zachodnia i południowa	Data 02.08.2010 r
Projektował: Zygmunt Zaba	Nr upr. 83/Tbg/86 83/Tbg/92
	Specjalność: archit. konstruk. - budowlana

Zygmunt Zaba
 Z wykształceniem sędziowskim
 w dziedzinie architektury
 i inżynierii budowlanej
 w specjalności inżynier
 architektury
 Nr uprawnień: 83/Tbg/86, 83/Tbg/92
 LOUS w Lublinie ul. Lubelski 102, 20-001

ELEWACJA WSCHODNIA 1:100

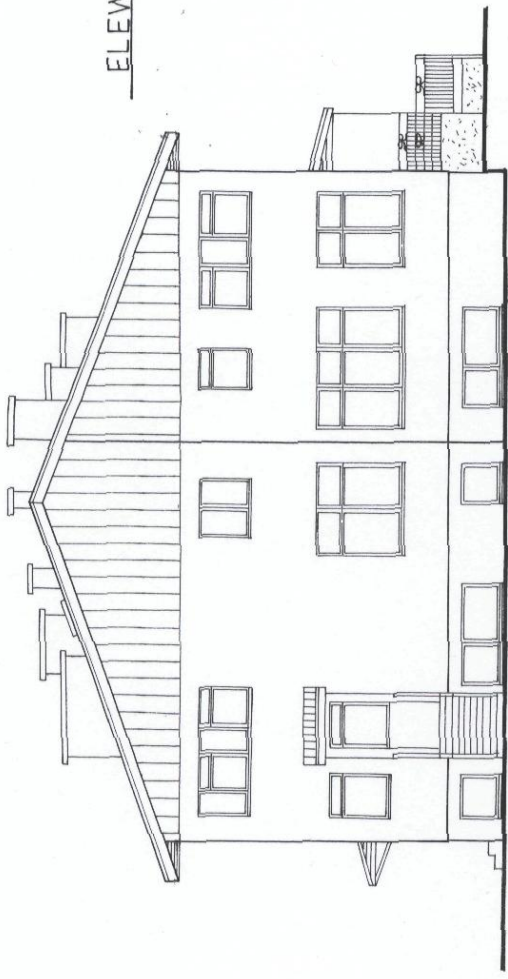

Biuro Architektury
 w Janowie Lubelskim
 ul. Zamoyackiego 59

ELEWACJA PÓŁNOCNA 1:100

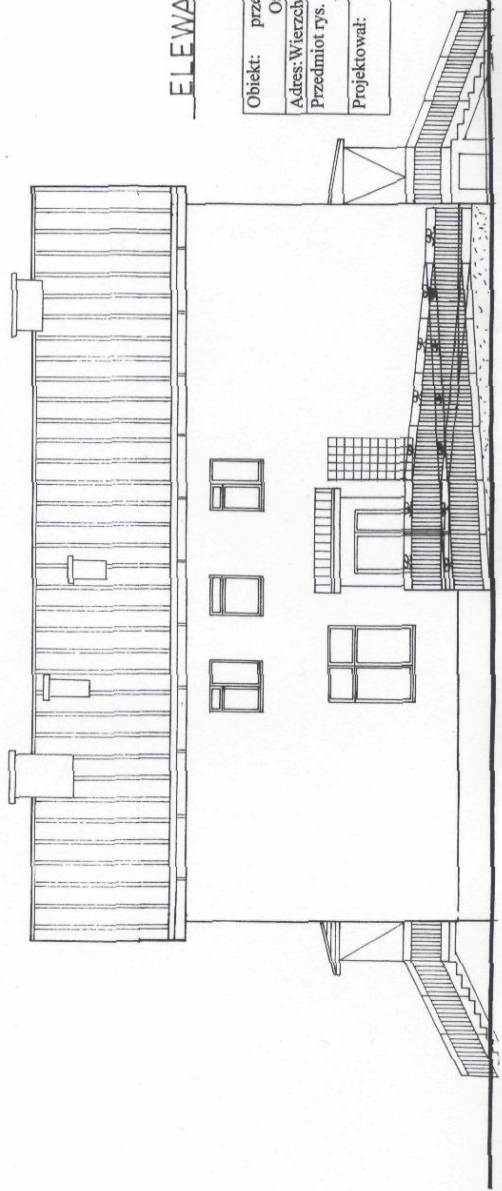

Obiekt: przebudowa dachu na budynku Ośrodka Zdrowia	Nr rys. 8
Adres: Wierchowiska Drugie, Modliborzycy	Skala 1: 100
Przedmiot rys. elewacje projektowane wschodnia i północna	Data 02.08.2010 r
Projektował: Zygmunt Zaba	Nr upr. 83/Tbg/86 83/Tbg/92
	Specjalność: archit. konstruk. - budowlana

Zygmunt Zaba
 Inżynier ds. Inżynierii
 w zakresie budowlanej
 do projektowania i
 architektury
 budowlanej Nr 142/Tbg/86
 i 83/Tbg/92
 Licencja nr LUB/142/027/01